Abs: Dr. Joachim Sauer

ÜBERRASCHUNG
AUS DEUTSCHLAND!
¡SORPRESA DE
ALEMANIA!

mc 760319-21
Brietzentrum 80

Correos de Chile
1 140296 911815
COD. 10832

DEUTSCHE SCHULE VALPARAÍSO
z.Hd. Fr. Angela Damen
Calle Alvarez 2950, Casilla 26-D
VIÑA DEL MAR
CHILE

Dr. med. Joachim Sauer

Dr. med. Joachim Sauer, Goldhoferstr. 6, 81476 München

München, 22.3.2019

Deutsche Schule Valparaíso
z.Hd. Frau Angela Damen
Kommunikationsteam
Calle Alvarez 2950, Casilla 26-D

Viña del Mar
Chile

Fotos im Besitz meines Vaters

Sehr geehrte Frau Damen,

wie in meiner Mail angekündigt, schicke ich Ihnen die Schwarz-Weiß-Fotos aus Valparaíso, wohl aus den dreißiger Jahren des letzten Jahrhunderts zu.

Sie können sicher mehr damit anfangen als ich.

Mit freundlichen Grüßen

Joachim Sauer

Dr. med. Joachim Sauer

Valparaiso (Chile), Deutsche Oberrealschule zu Valparaiso

VALPARAISO. CHILE. Colegio é Iglesia Alemana

Deutsche Schule, Valparaíso

DEUTSCHE TURNERSCHAFT GAU CHILE

TURNFEST VALPARAISO 1930

DEUTSCHE TURNERSCHAFT GAU CHILE

TURNFEST VALPARAISO 1930

DEUTSCHE TURNERSCHAFT GAU CHILE

TURNFEST VALPARAISO 1930

DEUTSCHE TURNERSCHAFT GAU CHILE

TURNFEST VALPARAISO 1930

DEUTSCHE TURNERSCHAFT GAU CHILE

TURNFEST VALPARAISO 1930

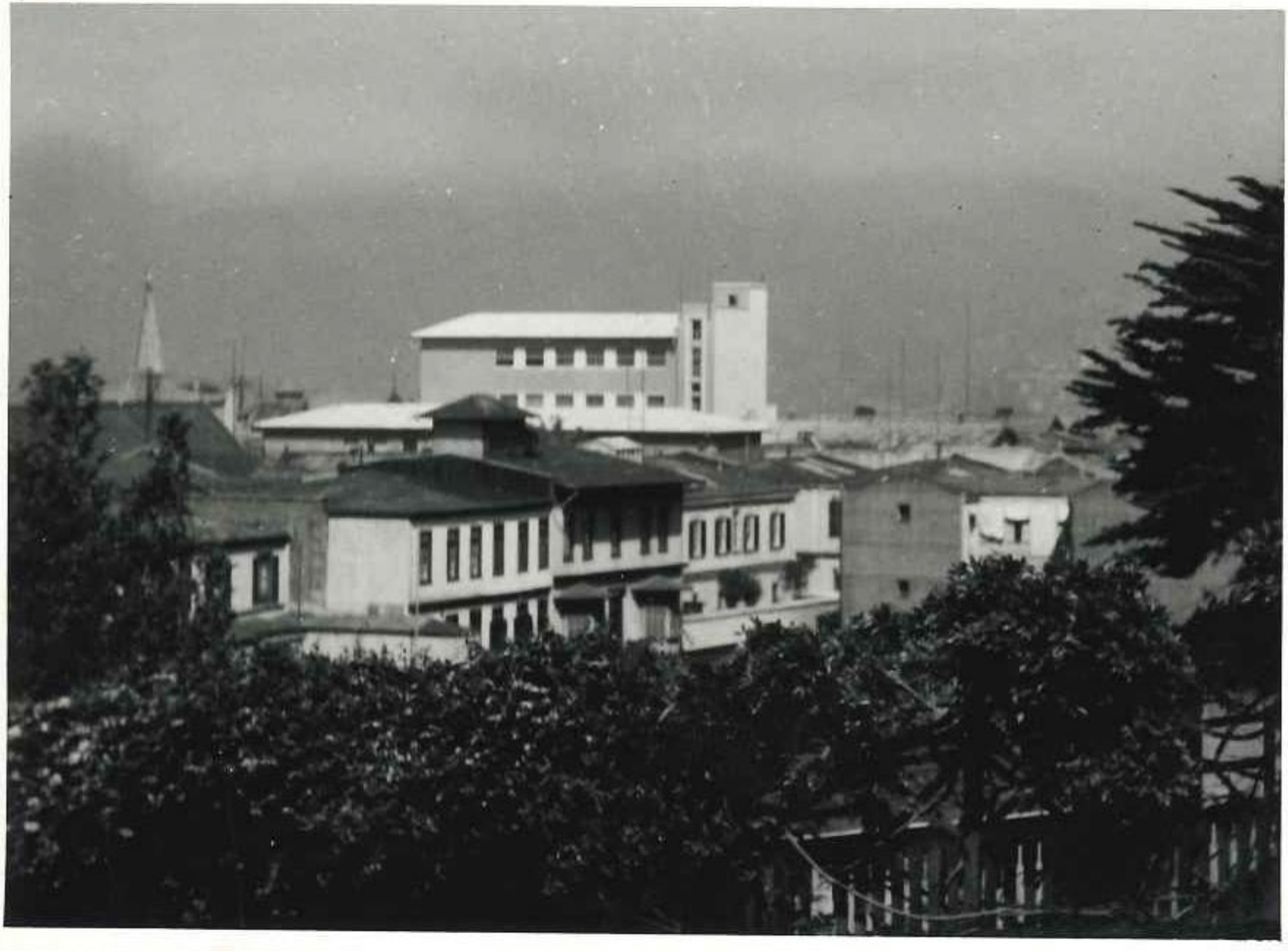

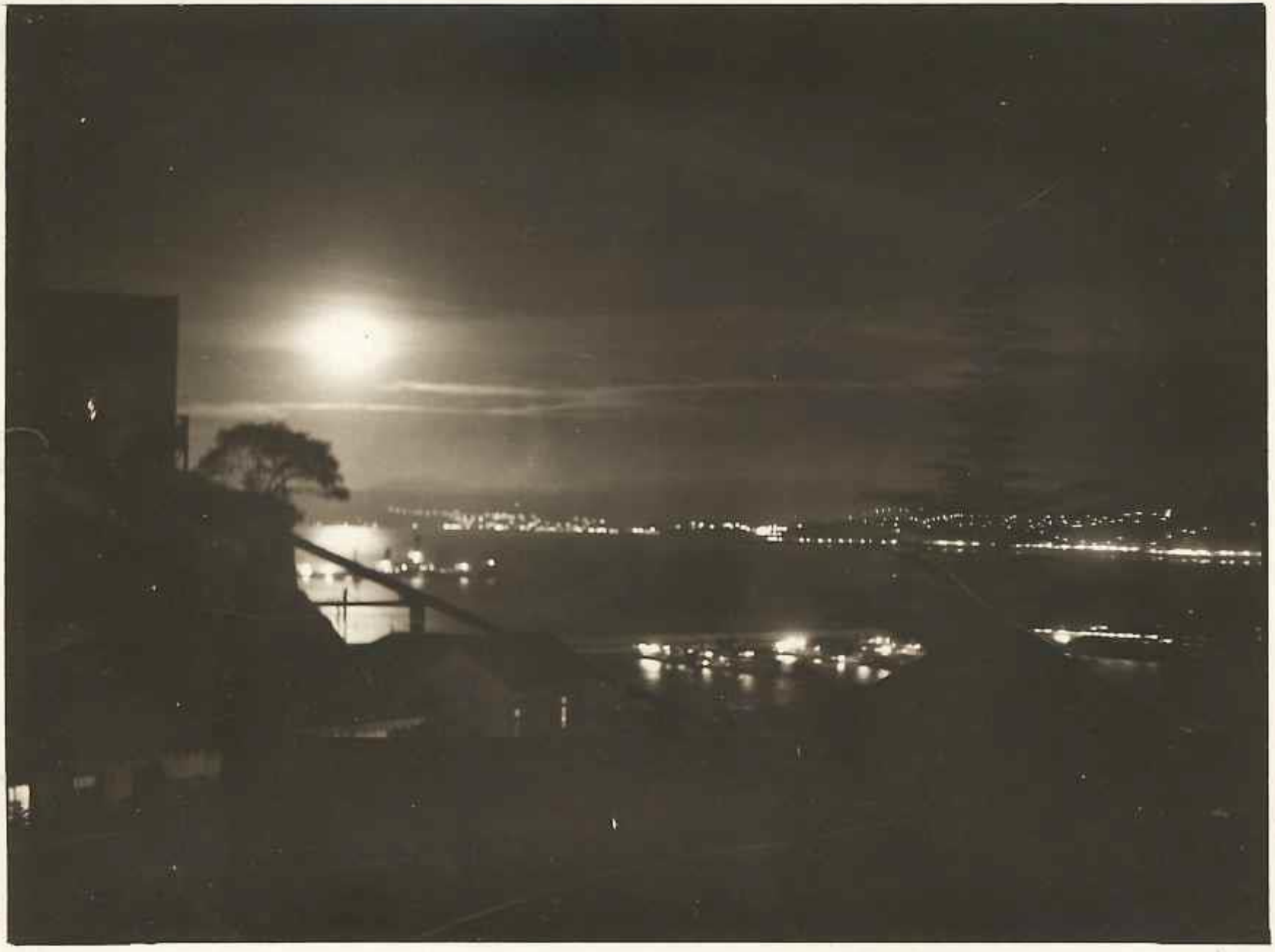

V A, Valparaíso 1958

17

13

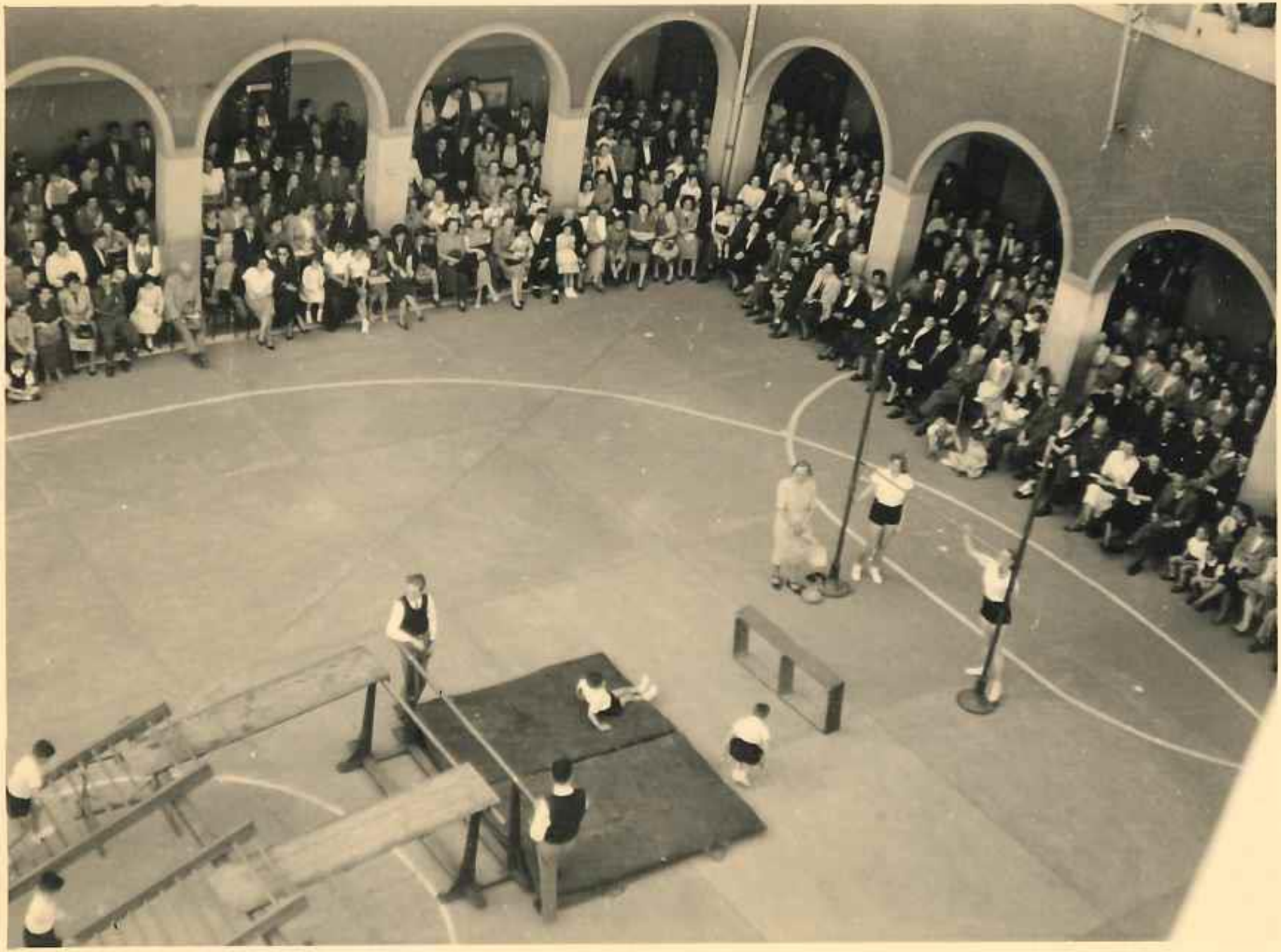

12.

Feier der Einweihung der neuen Schule.

Der Direktor, Herr Dr. Hähnert, übernimmt den Neubau. Rechts im Bilde: chilenische Behörden, Vertreter des Reiches und der Partei.

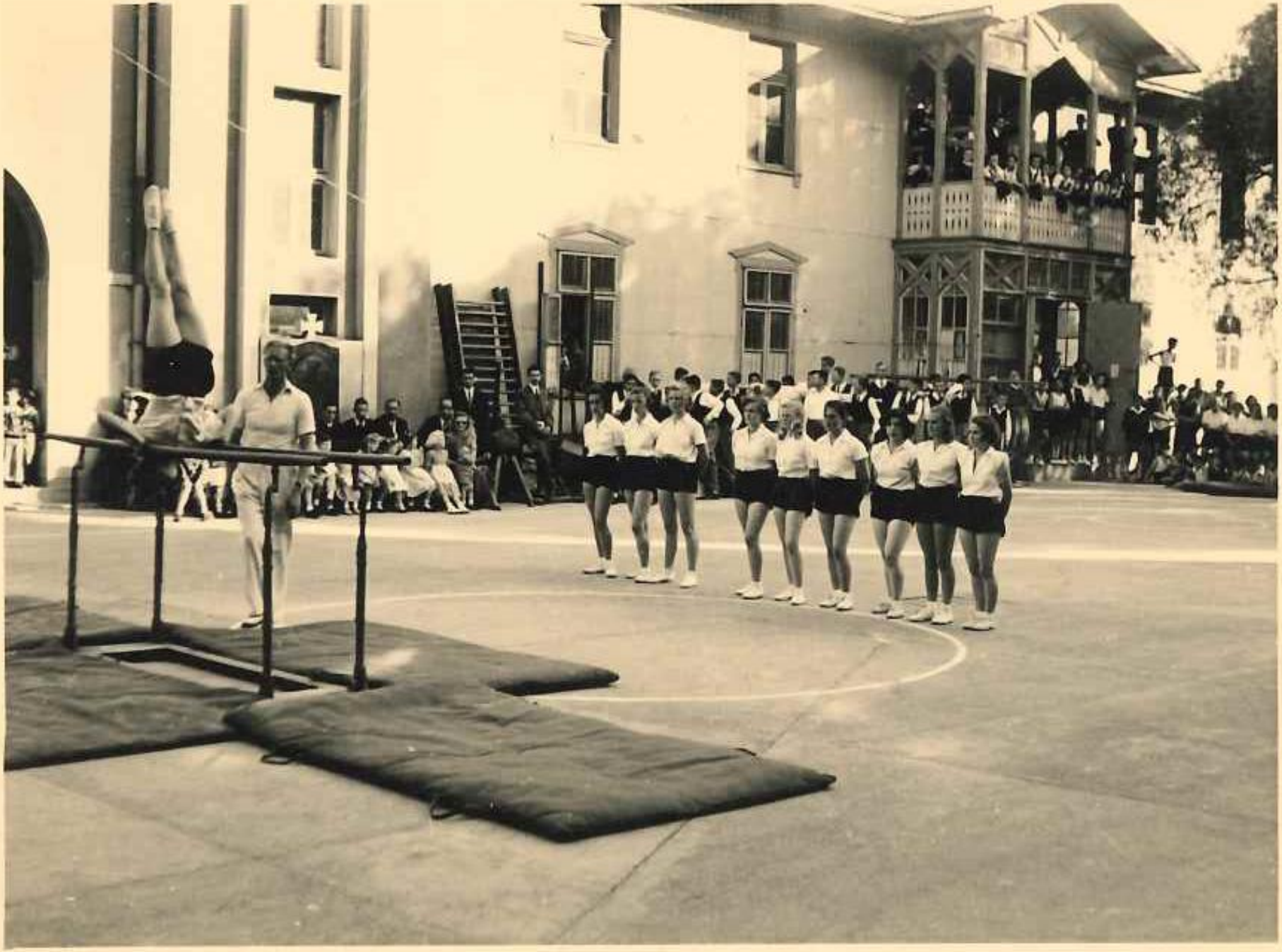

Puedes encontrar más fotos de interés en los siguientes links:

https://lightroom.adobe.com/shares/b0d93f0c02494fb6b321d744f07a0549

https://lightroom.adobe.com/shares/0be306910cb04cc4abdf7a65032c232b

Regalo en agradecimiento

Enviado a Alemania